

Luminaria
antiexplosiva

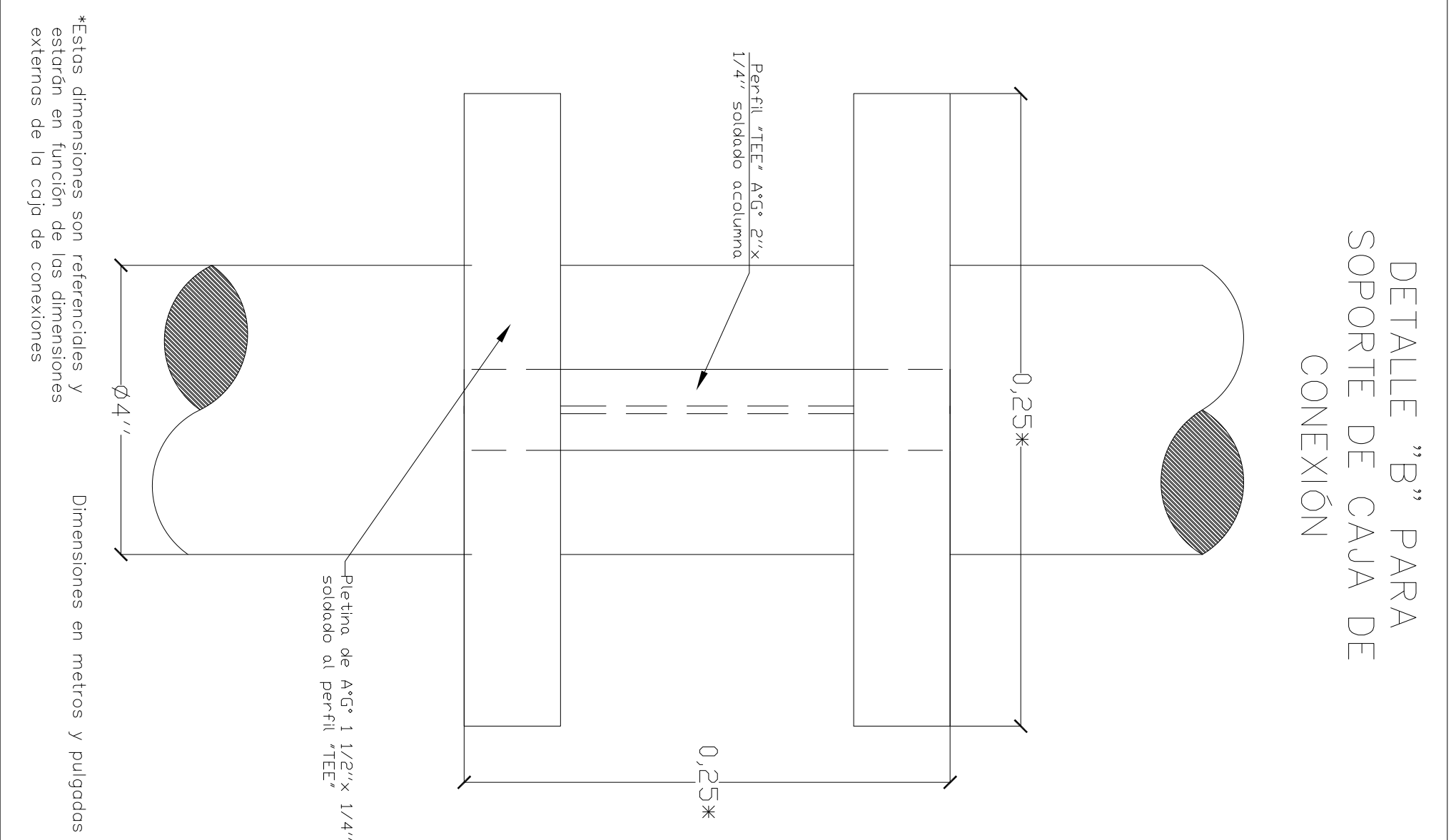
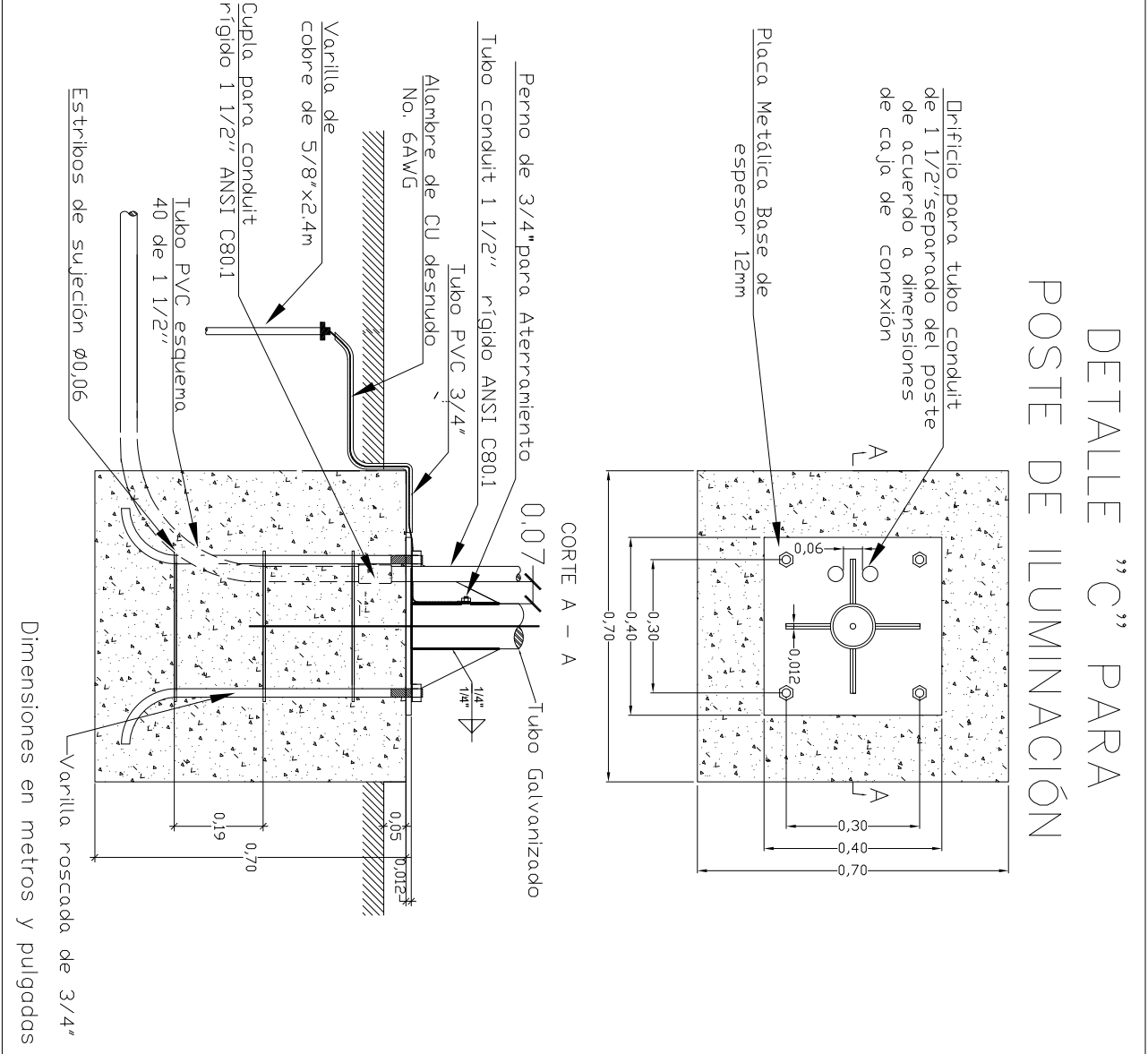
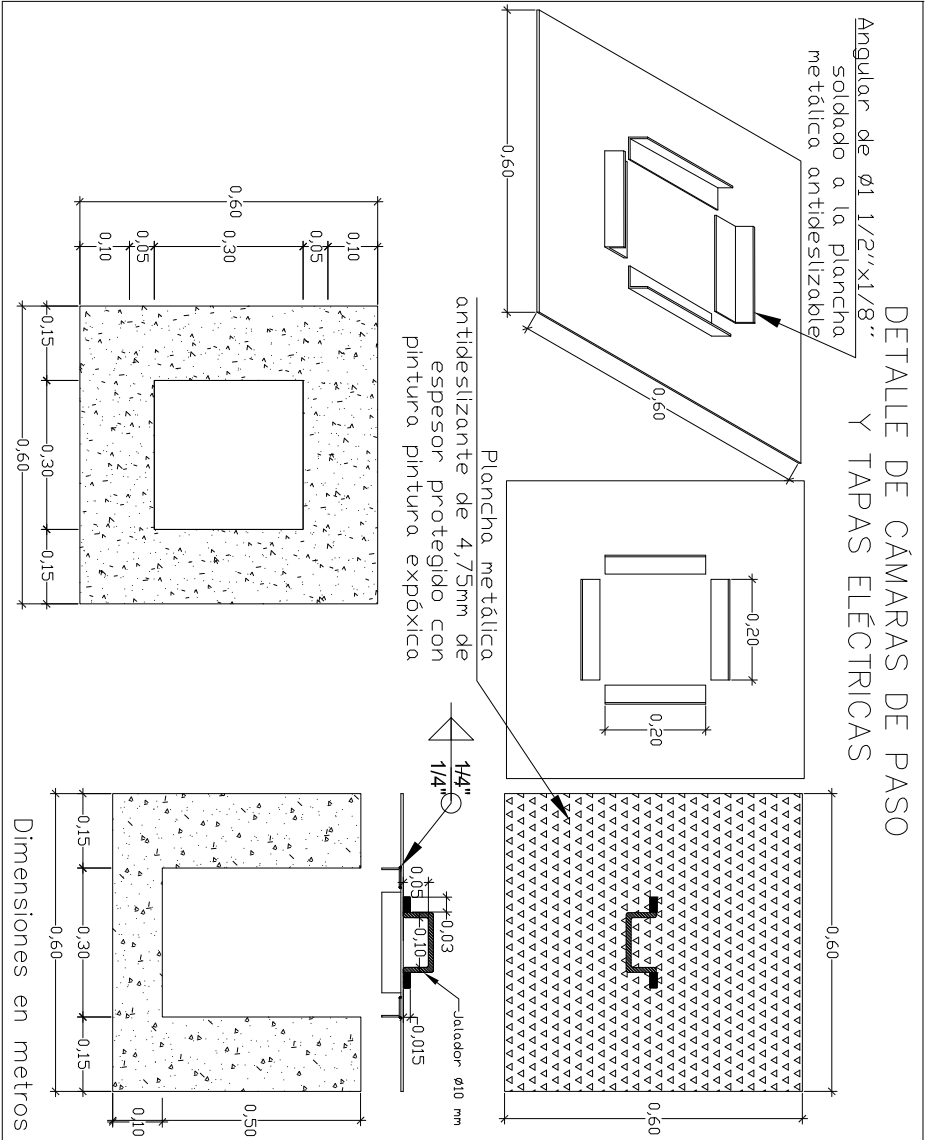
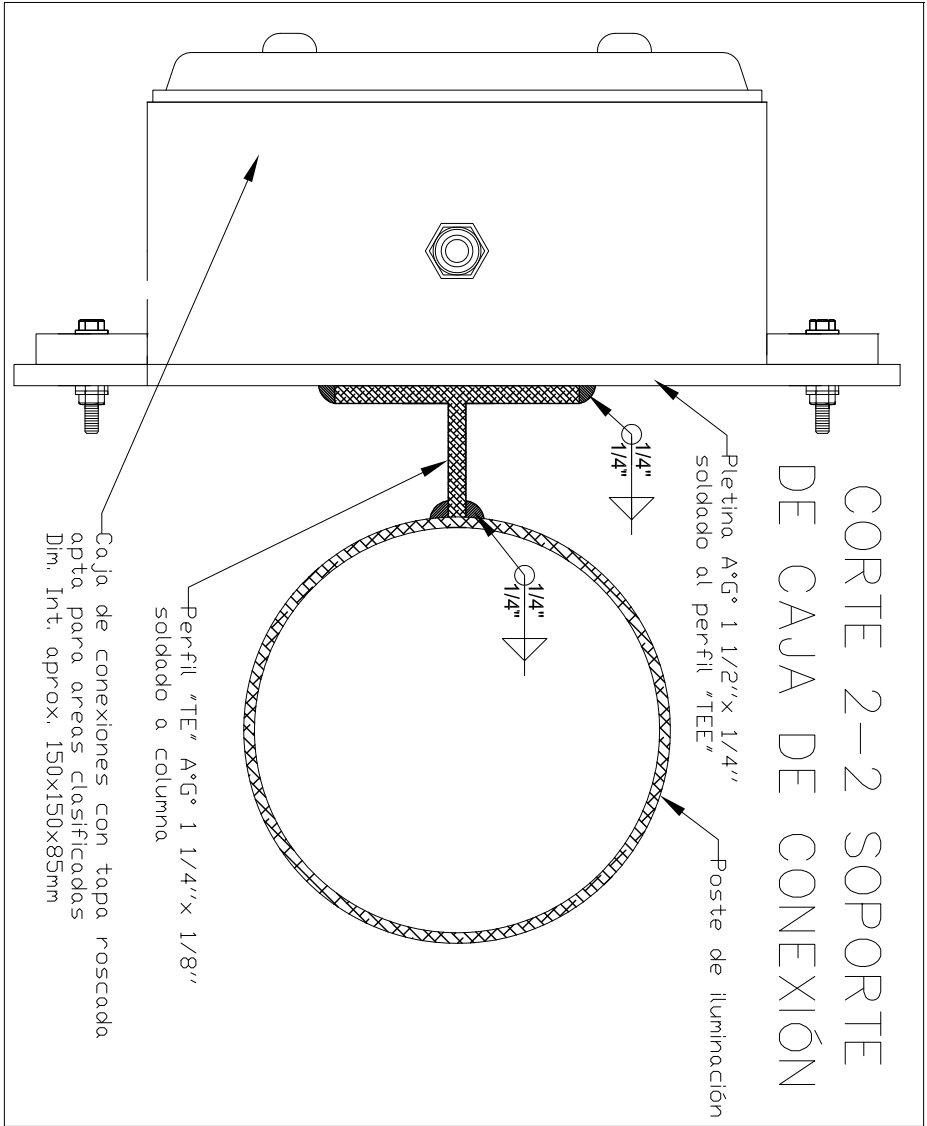
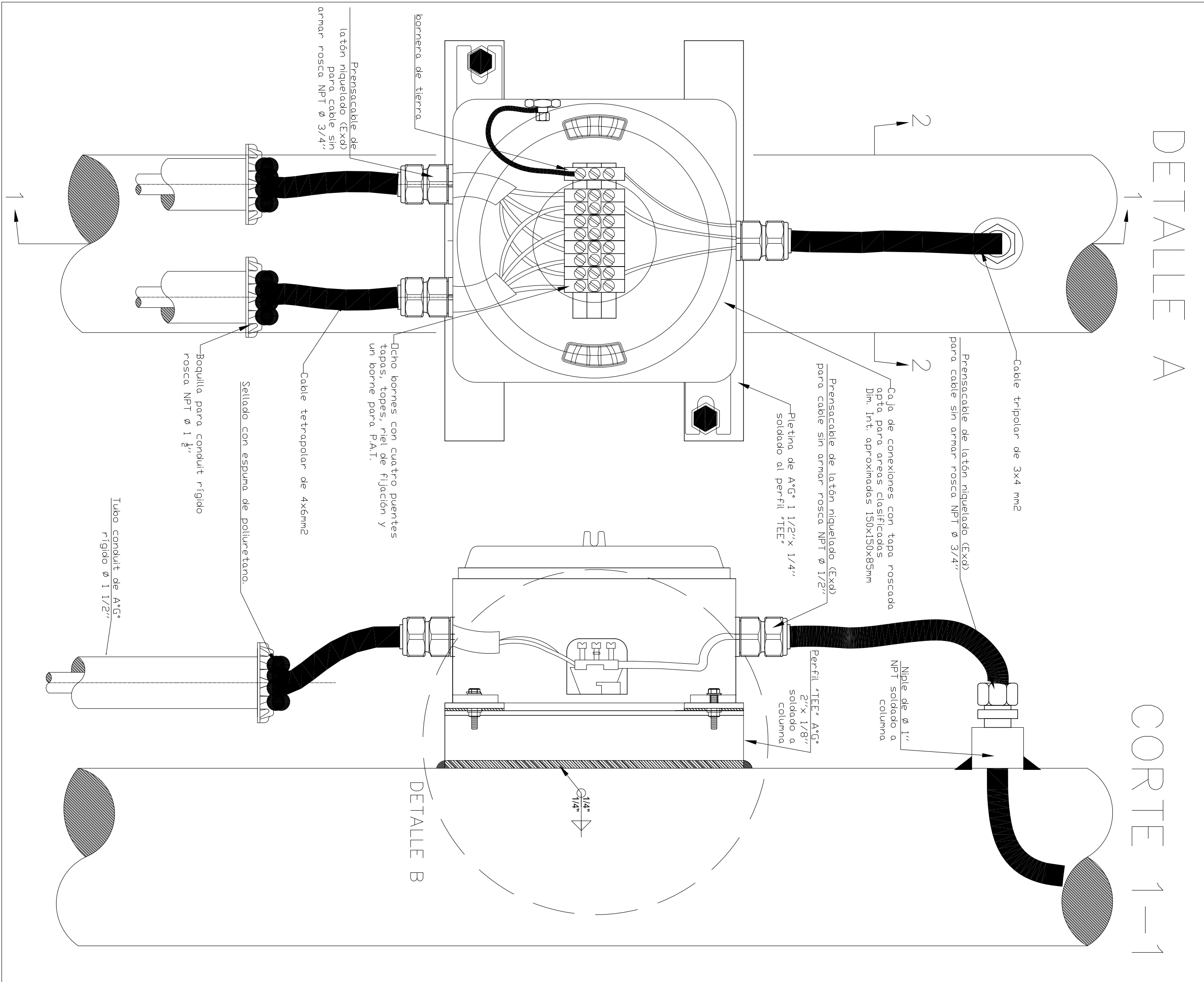
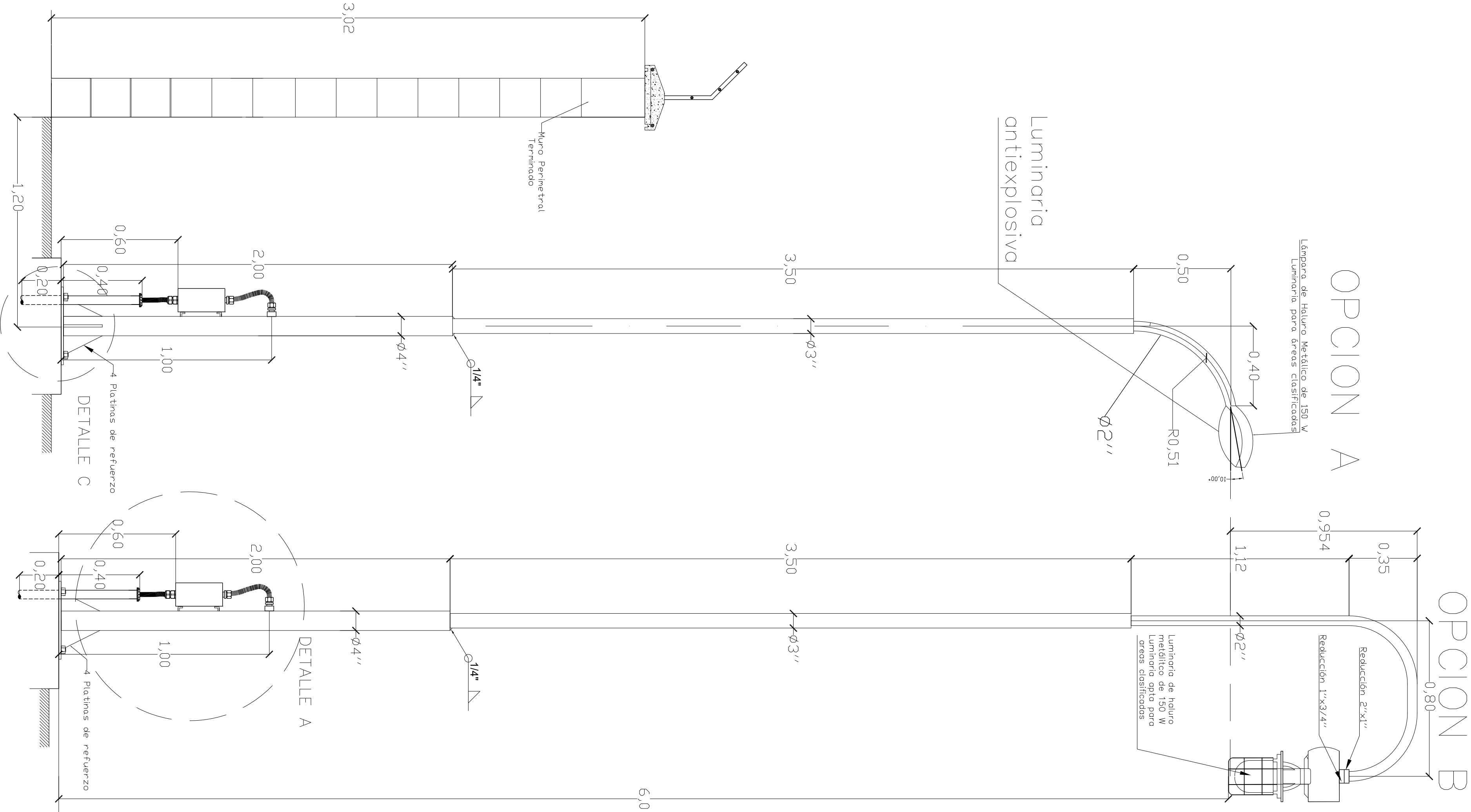

| | | | |
|--------------|------------------|--|--|
| UBICACIÓN: | | PROPIETARIO: | |
| DEPARTAMENTO | POTOSÍ | YACIMIENTOS PETROLÍFEROS | |
| PROVINCIA | RAFAEL BUSTILLOS | FISCALES BOLIVIANOS | |
| MUNICIPIO | LLALLAGUA | GERENCIA NACIONAL DE REDES DE GAS Y DUCTOS | |
| | | DIRECCION GAS VIRTUAL | |

| | | | |
|---|--|-------------|--|
| OBRA: | | FECHA: | |
| PROYECTO CONSTRUCCION DE OBRAS CIVILES | | AGOSTO 2015 | |
| COMPLEMENTARIAS DE ESR DE LLALLAGUA-PROYECTO GNL | | ESCALA: | |
| DETALLE DE LUMINARIAS EXTERIORES Y CÁMARAS ELÉCTRICAS | | S/E | |
| ESPECIALIDAD: | | LÁMINA: | |
| ELÉCTRICO | | 4/6 | |